

Dieraantallen op het bedrijf:  
 Stal 1 90 stuks jongvee (A3.100)  
 Stal 2 15 stuks melkkoeien(A1.100)  
     30 stuks jongvee A3.100  
 Stal 3 135 melkkoeien A1.100

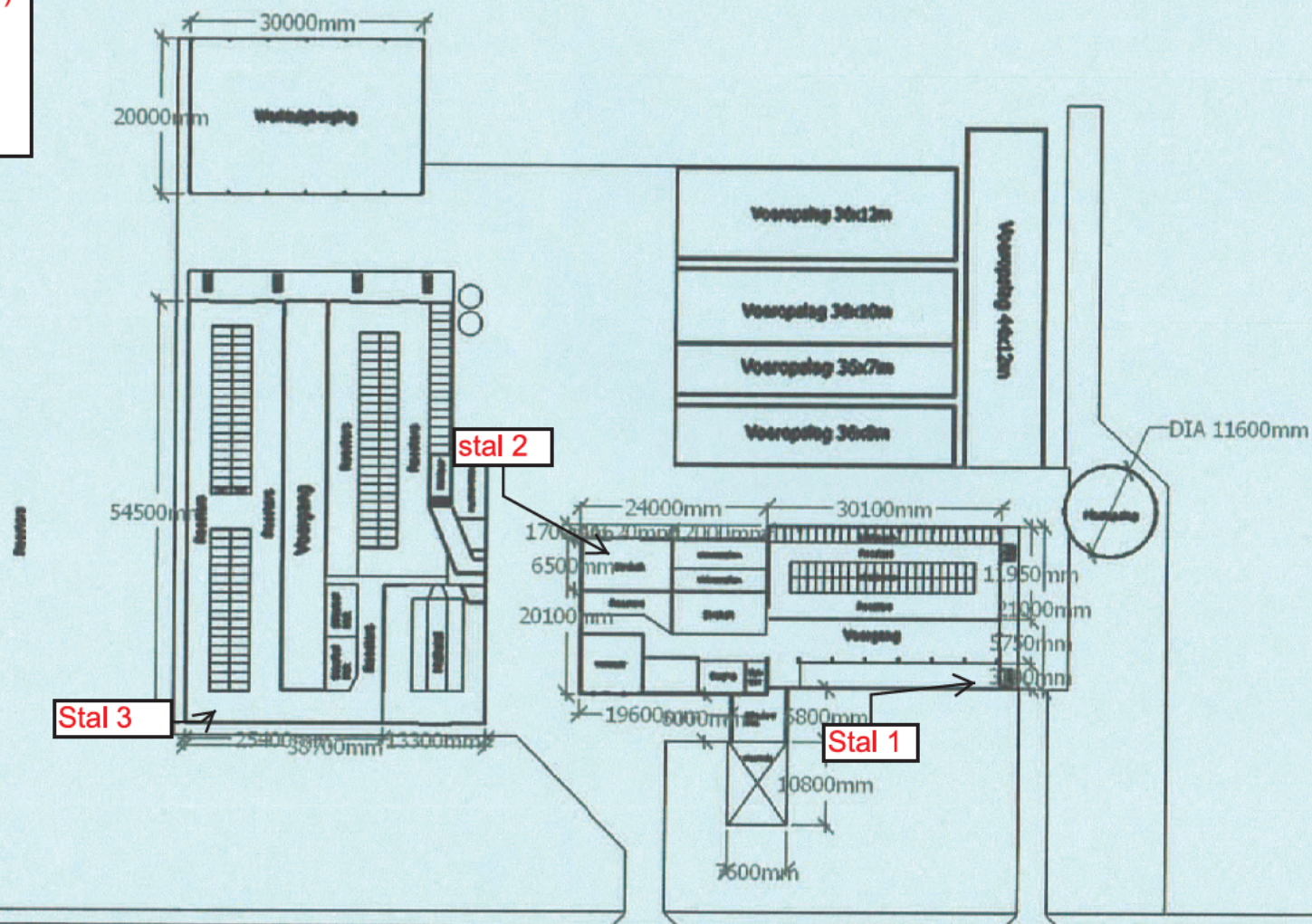

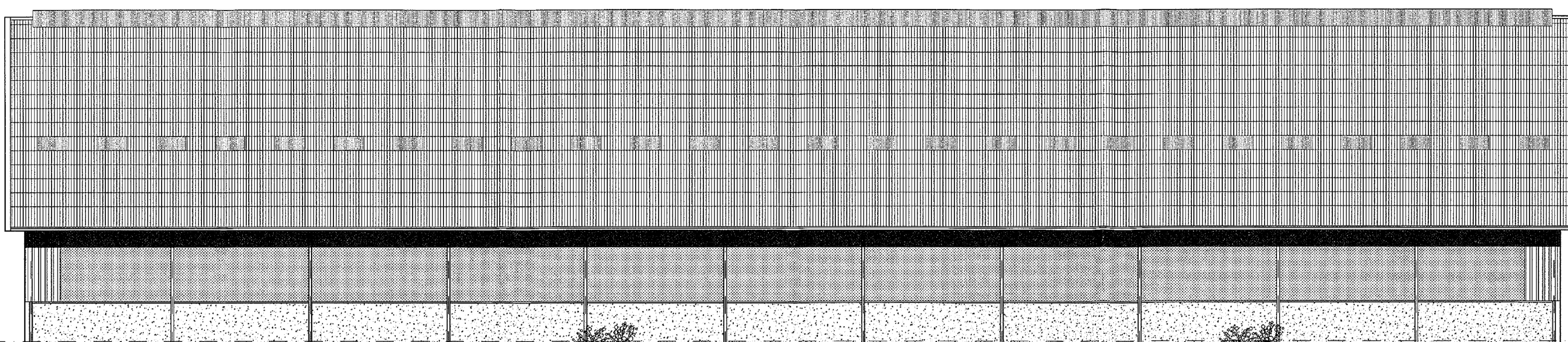

Linker zijgevel

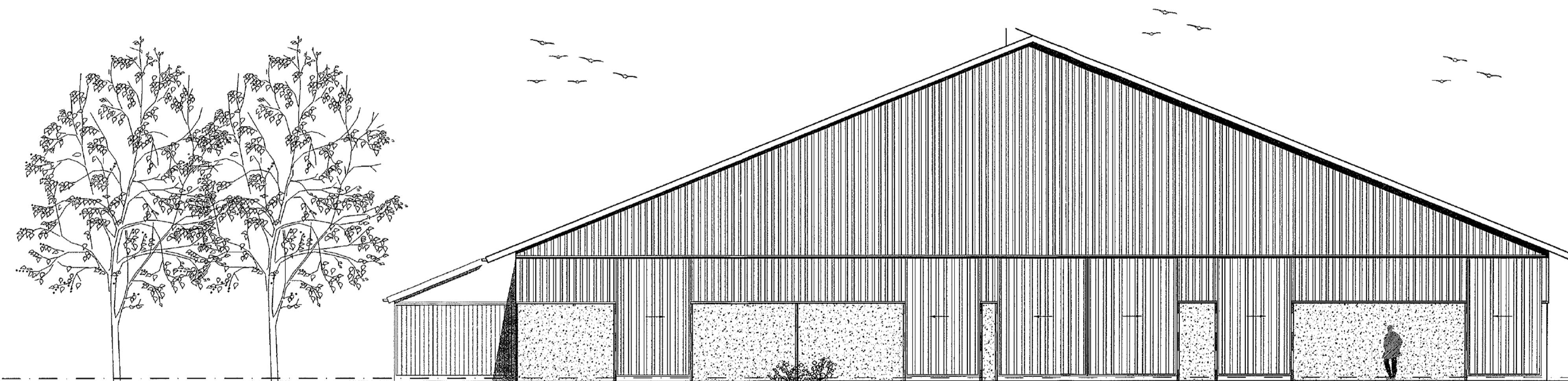
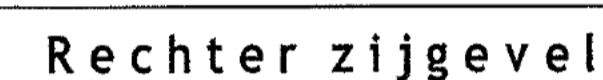

## Achtergevel



Behoort bij brief/besluit van  
Burgemeester en Wethouders  
van Coevorden.  
d.d. 29 JUL 2010 nr. 20100196

17 JUNI 2010

Materialen		
Bouwmiddel	Materiaal	Kleur
Gevells	Betopengruut (gewassen grind)	Rood (gebruist/verf)
Gevelspleetgrind	Stalen doorsnijdspieëlplaat	Donkergrün
Gevels deuren	Stalen doorsnijdspieëlplaat	Donkergrün
Deurookhoefjes	Kunststof	Antraciet
Deuren	Kunststof	Antraciet
Raamokhoefjes	Kunststof	Antraciet
Ramen	Kunststof	Antraciet
Dakbedekking	Veracement gaten/stalen	Antraciet
Wandruur	Stalen zekere	Antraciet
Wandruur	Aluminium bolgoot	Antraciet
HWA	P.V.C.	Antraciet
Gevelderscher	Kunststof	Grön
LEDlicht	P.C.	Grön

## Overzicht tekeningen

B10	:	Plattegrond, gewoondochten en situatie	823	:	Kapplan en spantestema's
B20	:	Wooningsplan en details	830	:	Doorsnede A-A (deel 1) en details
B21	:	Kelderplan	831	:	Doorsnede A-A (deel 2) en details
B22	:	Afdekkingplan	832	:	Doorsnede B-B en details

Gebruiksfunctie : lichte industrie B5

Alle maten in het werk controleren

**VOLDOET**  
NAMENS DE  
COMMISSIE  
DE 29 JUNI 2011

DLV Bouw, Milieu en Techniek BV

www.diveb.nl	Naam: <b>De Woning</b> <b>Nieuwbouw Hogeveen</b> Bestaatskeuring Plaatsnaam, straatnaam, huisnummer en stadsdeel		Bouwjaar: <b>11/1990</b> Perceel: <b>A2</b>
	Omschrijving: Dago Noord & West Plukstraat 504 8440 AD Hogeveen Tusschen 0519-633096 0519-63185 E-mail: <a href="mailto:info@dwg.nl">info@dwg.nl</a>		Datum: <b>11-06-10 (DvD)</b> Houtsoort: <b>Al</b> A <b>F</b> B <b>F</b> C <b>D</b> D <b>D</b>
 De Woning Hogeveen	Locatie: idem		Totaal: <b>110 m²</b> Perceel: <b>110 m²</b> Bouwjaar: <b>11/1990</b> Perceel: <b>A2</b>
	Totaal: <b>110 m²</b> Perceel: <b>110 m²</b> Bouwjaar: <b>11/1990</b> Perceel: <b>A2</b>		Totaal: <b>110 m²</b> Perceel: <b>110 m²</b> Bouwjaar: <b>11/1990</b> Perceel: <b>A2</b>

DLV

405616-11	B10
-----------	-----

Doorsnede gebouw 1 Nokhoogte 7,1 meter

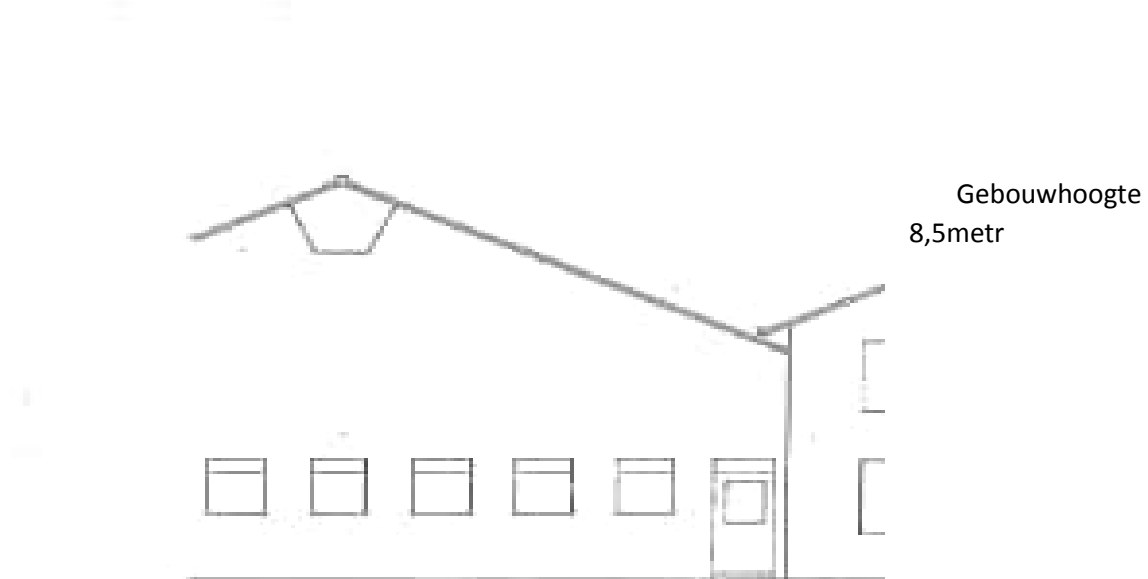
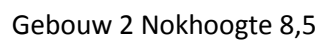

Gebouw 3 nokhoogte 11,3 meter

